

Vista aerea, Frazione Laverino n. 59, 62025 – Fiuminata (MC)



APPARTAMENTO – SUB 2



01. *Vista esterna immobile (07/12/2023)*





02. Vista esterna immobile (07/12/2023)





03. Vista lato posteriore (07/12/2023)



04. Vista lato posteriore (07/12/2023)





05. Vista ingresso appartamento (07/11/2023)



06. Vista corte esclusiva esterna – sub 1 (07/12/2023)



APPARTAMENTO – SUB 2: Piano terra



07. Vista interna – piano terra (07/12/2023)





08. Vista interna – piano terra (07/12/2023)



09. Vista interna – piano terra (07/12/2023)





10. Vista interna – piano terra (07/12/2023)



11. Vista interna – piano terra (07/12/2023)





12. Vista interna – piano terra (07/12/2023)



13. Vista interna – piano terra (07/12/2023)





14. Vista interna – piano terra (07/12/2023)

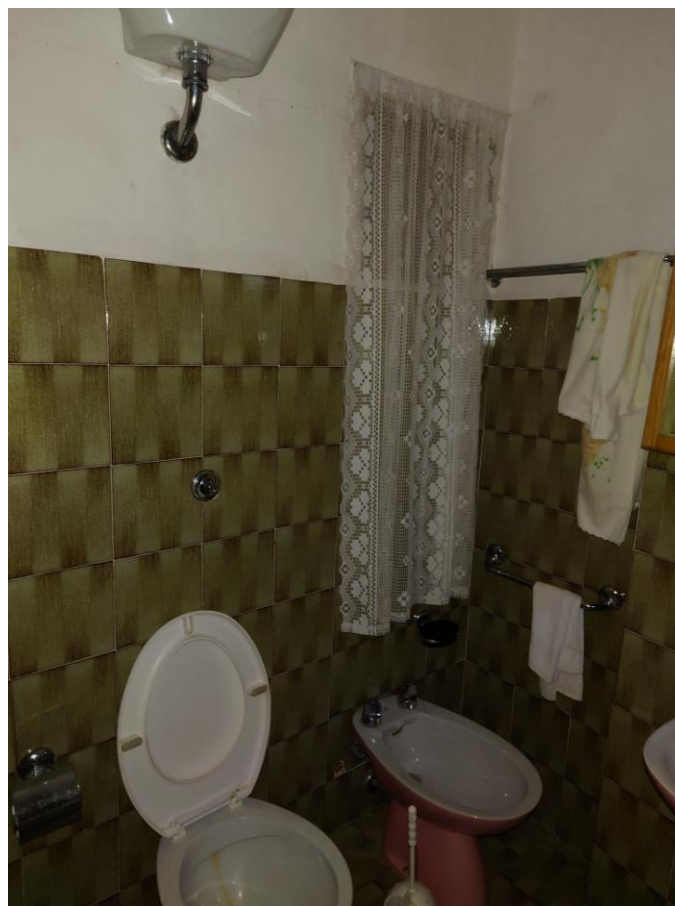

15. Vista interna – piano terra (07/12/2023)





16. Vista interna – piano terra (07/12/2023)



17. Vista interna – piano terra (07/12/2023)





18. Vista interna – piano terra (07/12/2023)

APPARTAMENTO – SUB 2: Piano primo

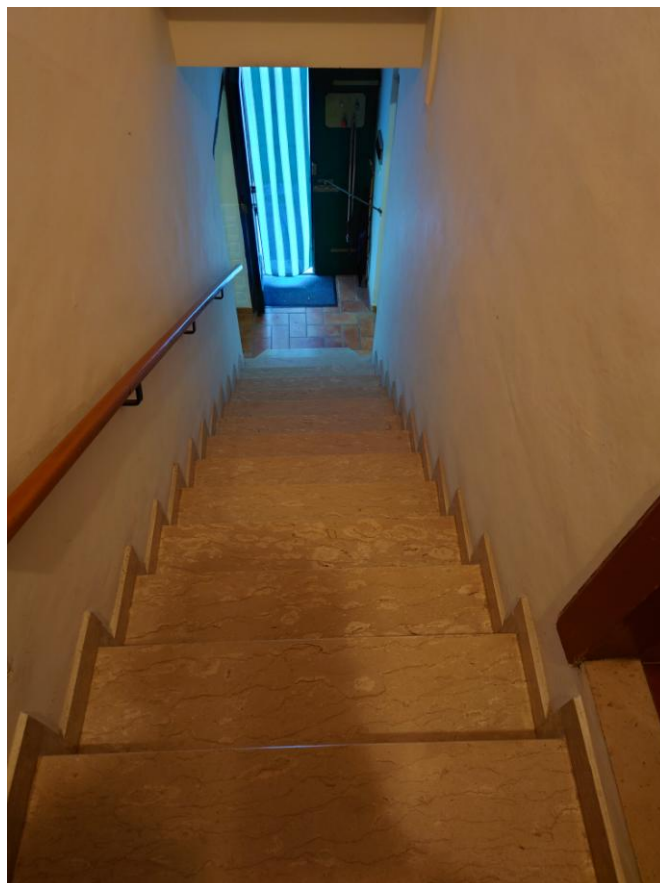

19. Vista interna – piano primo (07/12/2023)





20. Dettaglio intradosso copertura – piano primo (07/12/2023)



21. Camera – piano primo (07/12/2023)





22. Camera – piano primo (07/12/2023)



23. Camera – piano primo (07/12/2023)





24. Disimpegno – piano primo (07/12/2023)



25. Camera – piano primo (07/12/2023)





26. Camera – piano primo (07/12/2023)



27. Camera – piano primo (07/12/2023)





28. Camera – piano primo (07/12/2023)



29. Camera – piano primo (07/12/2023)





30. Bagno – piano primo (07/12/2023)



31. Bagno – piano primo (07/12/2023)





32. Camera – piano primo (07/12/2023)



33. Camera – piano primo (07/12/2023)





34. Camera, dettaglio fessurazione pavimento – piano primo (07/12/2023)

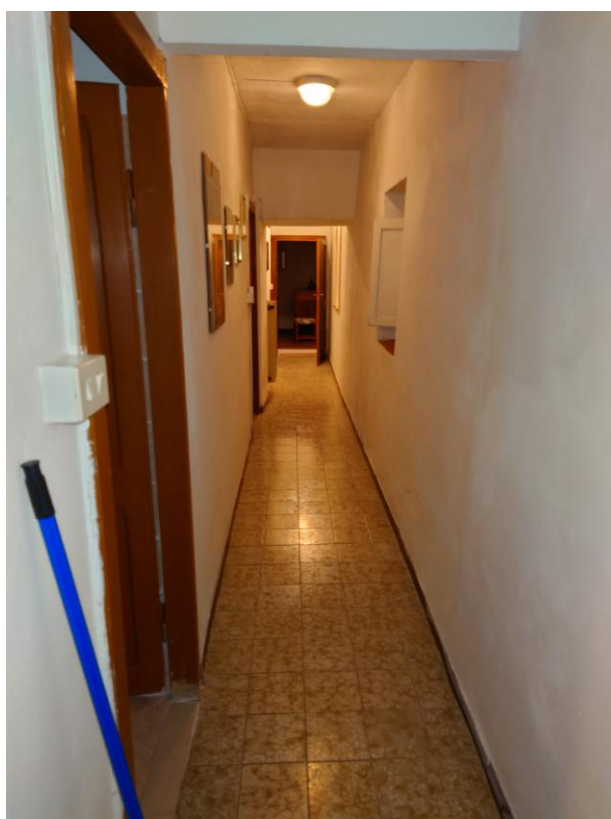

35. Disimpegno – piano primo (07/12/2023)





36. Ripostiglio – piano primo (07/12/2023)

LOCALI ACCESSORI – SUB 2: Piano terra



37. Locale di sgombero – piano terra (07/12/2023)





38. Locale di sgombero – piano terra (07/12/2023)



39. Locale di sgombero – piano terra (07/12/2023)





40. Locale di sgombero – piano terra (07/12/2023)



41. Ripostiglio – piano terra (07/12/2023)





42. Ripostiglio – piano ammezzato (07/12/2023)



43. Forno – piano ammezzato (07/12/2023)



MAGAZZINO – SUB 3

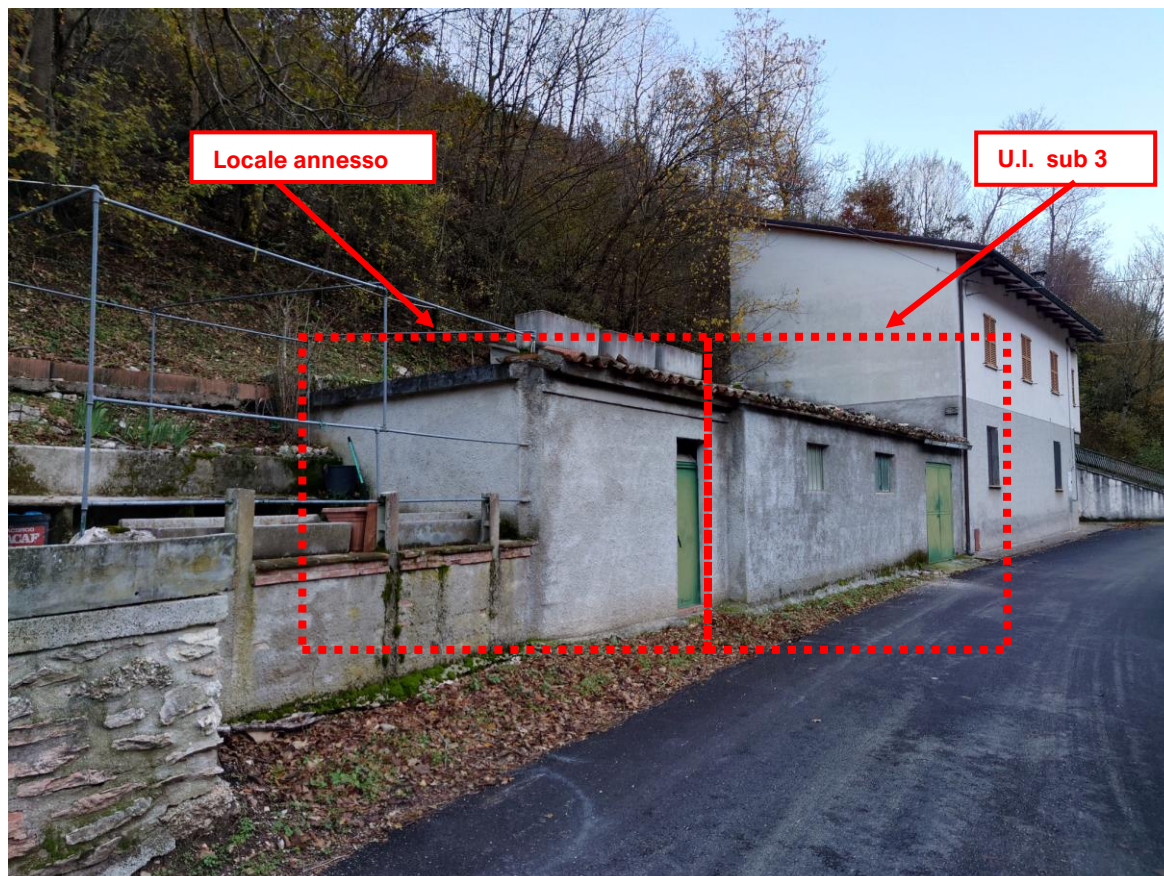

44. Locale deposito (07/12/2023)



45. Locale deposito (07/12/2023)





46. Ingresso locale annesso (07/12/2023)



47. Locale annesso (07/12/2023)





48. Ingresso locale deposito (07/12/2023)

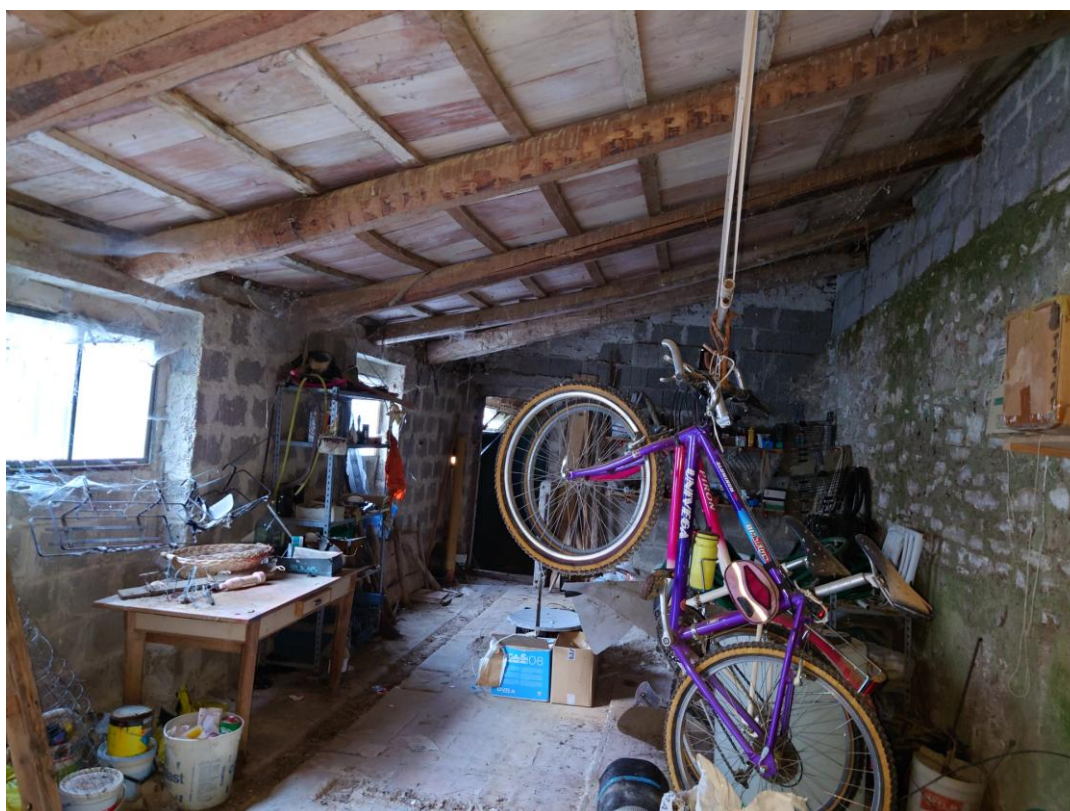

49. Locale deposito (07/12/2023)





50. Locale deposito (07/12/2023)



51. Locale deposito (07/12/2023)

